



**INSTRUMENTREGISTRERING**

L A N G E L E I K

Neg.nr. sv/kv 27/95 6-13

dia 12/95 19-24 +  
35-36

Dato: 10/10-95

Makar, busett: \_\_\_\_\_ Nr./årstal: \_\_\_\_\_

Eigar: Haldis Thune Tidl. brukar: \_\_\_\_\_

Adresse: 2975 VANG Telefon: 6136 7258 privat 3212 1955  
VANG 3213 3029 arb.

Tidl. registrert: \_\_\_\_\_ Tidl. reparert av: Olav Viken

- Kva er gjort: samanlimt etter store skader. Reparerert, nye stillarar, oppnota

Helsetilstand no: \_\_\_\_\_

Bør noko gjerast for at ikkje instr. skal forringast? \_\_\_\_\_

**Særmerke:**

Overflatebehandling: lakk, beis, måling, ubehandla, - farge:

Ornament/utsmykking: Restar av profilhøding langs sidene Hovud: Enkelt, brutt, flatt

Lydhol:

Stillarar, 6 stk. form: 

Notebein, høgde/lengde venstre 9 / \_\_\_\_\_, høgre 9 / \_\_\_\_\_, plassering  
- festemåte (lim, pinnar, stifter, nedfelt i loket...)  
- utsjånad:

Noteknottar,

- høgde \_\_\_\_\_ mm, lengde \_\_\_\_\_ mm, (jamnt minkande \_\_\_\_\_),  
- festemåte: \_\_\_\_\_ type:  
- manglar \_\_\_\_\_ uoriginale \_\_\_\_\_



Pyramider: - manglar, nye, oppr. - strengefeste bak pyramida:

Strenger, gamle, nye, dimensjon: \_\_\_\_\_ festemåte:

Støttelist under loket ved nedre endekloss: \_\_\_\_\_

Avslutning av sidene ved nedre endekloss:

- kant i kant med endekloss \_\_\_\_\_ -profil

Lok/botn, utskot over sargen:

Festemåte for sarg/lok/botn: lim, pinnar, stifter,

Bjelkar:

Føter (utsjånad, festemåte):

Stoppar: inga merke \_\_\_\_\_ hol 2 fylgjer med \_\_\_\_\_

Merk av plassering av pyramidefeste, plassering av lydhol:

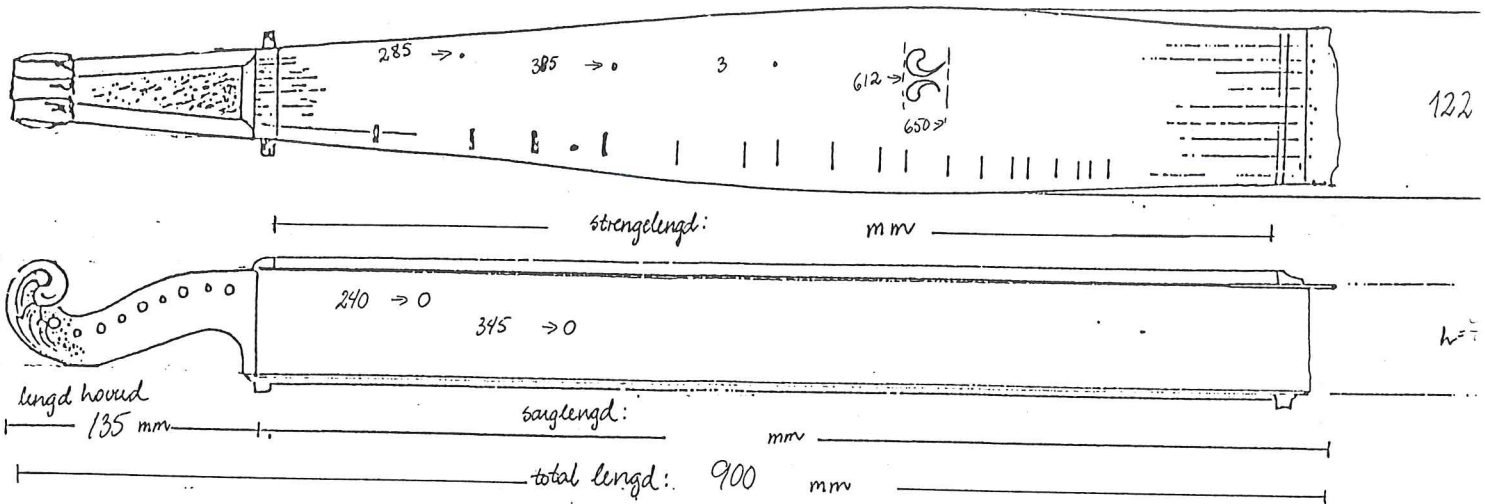

- mål øvre ende, hoved inkl. sargtj.

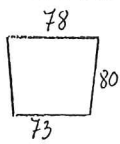

Med botn\_\_

Utan botnX

- nedre ende, inkl. sargtj.

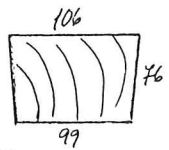

Heilhola X

Dimensjonar:

Lok: \_\_\_\_\_  
 Botn: \_\_\_\_\_ forsterka midtparti \_\_\_\_\_  
 Sarg: \_\_\_\_\_  
 Hovud:  
 notebein:  
 Noteknottar:

Material: *nålvud*  
 ståande/liggande \_\_\_\_\_  
 ståande/liggande \_\_\_\_\_  
 ståande/liggande \_\_\_\_\_  
 \_\_\_\_\_  
 \_\_\_\_\_

Plassering av noteknottane:

T - tradisjonell  
 (E) - endra  
 M - moderne

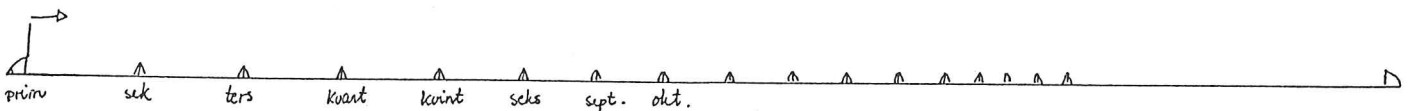

Merknader, historie...:

*Eigar kjenner ikkje opphavet. Kristoffer Dahl kjøpte garden Thune på slutten av føre århundre. Leiken har eigar fått av Ingebjørg, syster til svigerfar sin.*

Reg. av: *Oddun Hegge*

Foto: *Sidsel Røine*

Haldis

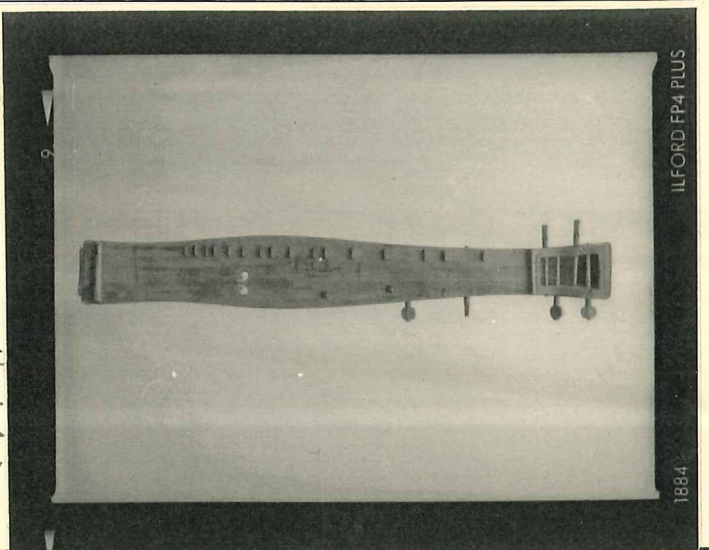

1884

ILFORD FP4 PLUS

Thune

27/95

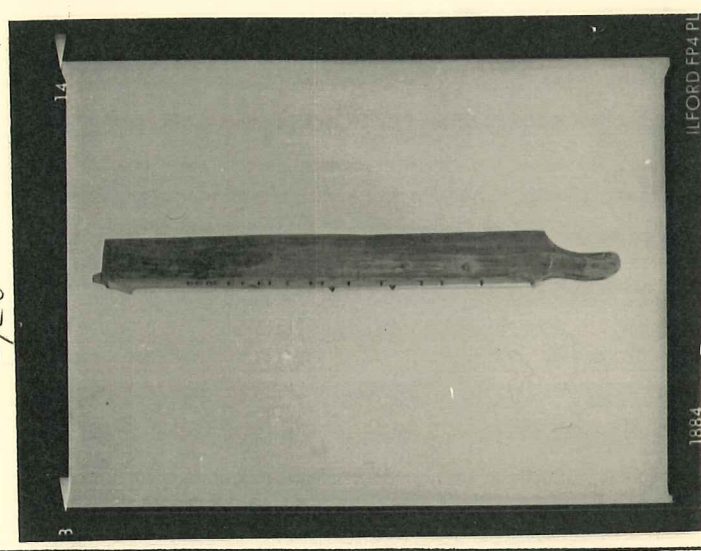

1884

ILFORD FP4 PL

45th

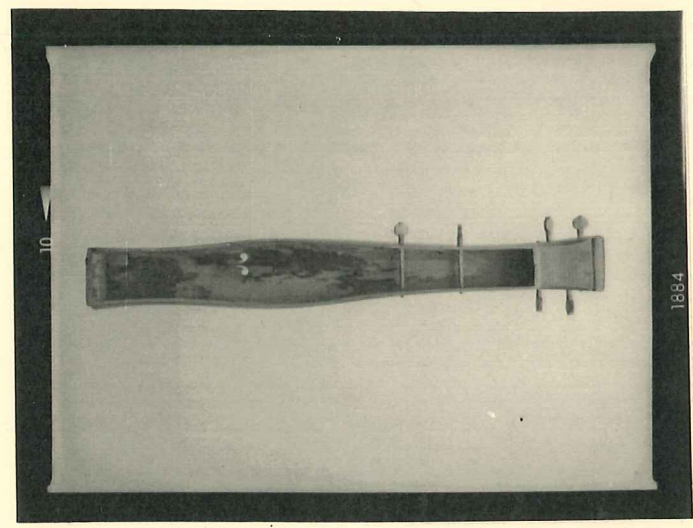

1884



1884





1/2 - 84

## Haldis Thune

Reparasjon av gammel langelisk:

Limning av sprekker, som har vore delvis lunt for  
sprussa i ein flere bitar, som var slitt ut. Felt i ein  
og laga nye hol for stilleskrivare. Spikka nye 5  
av skrivare og passa til dei. Nye notsknottar og  
pyramidor. Endel upps-passing, notung og ripping.  
Avdi loket ikkje er heilt plant, tek det epske lang tid  
å note upps ein slik leik, då ein må tilpasse ten enkel  
knot, eller loket.

O.N.